Die kleine Nachtmusik - im richtigen Rhythmus

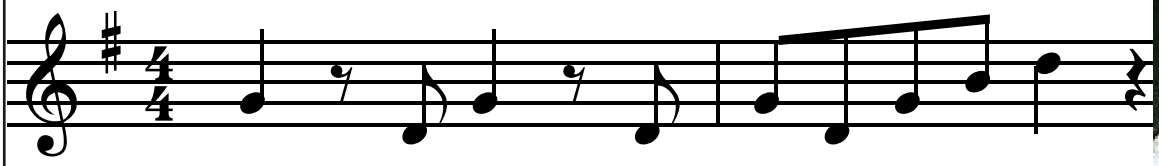

Klopfe bei den Bratschen mit drei Fingern und bei den Geigen sanft mit dem Zeigefinger auf den Tisch. Halte die beiden kurzen Pausen (Achtelpausen) ein.

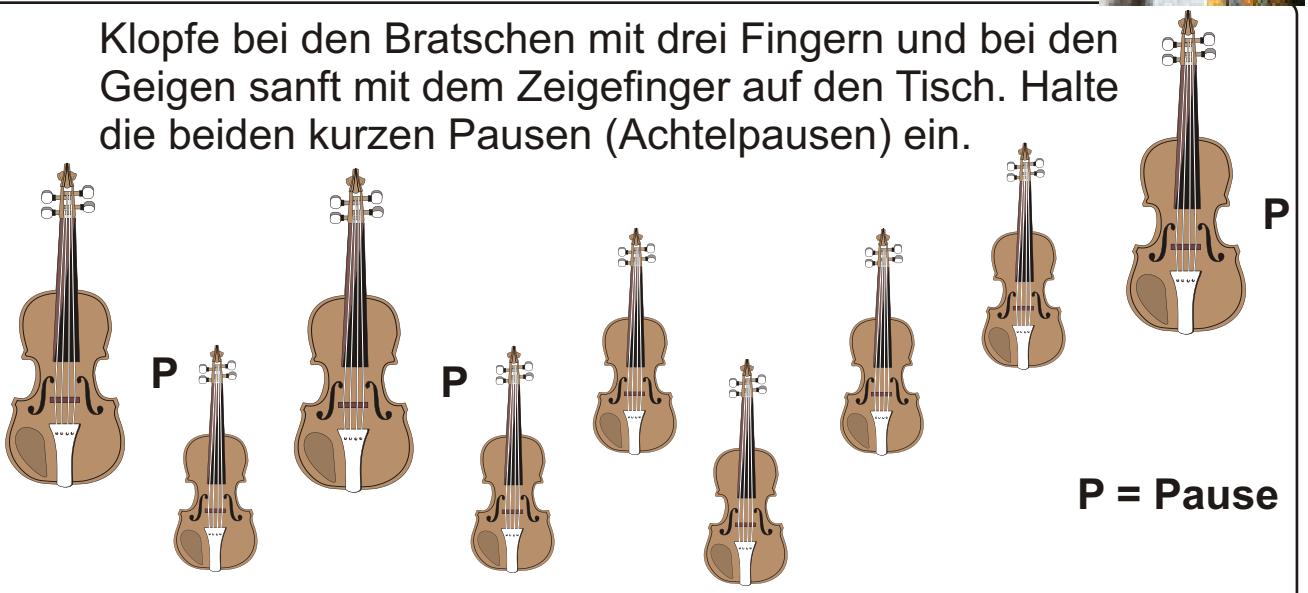

P = Pause

Hörst du nun den Rhythmus heraus? _____

Male die Töne der Melodie und verbinde sie anschließend!

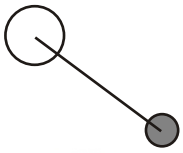

Schreibe die Melodie in Morsezeichen:

__ lang, . kurz, / = Pause

Schreibe die Melodie in folgender Notation:

⬭ lang klingende Note ⬬ kurz klingende Note / = Pause

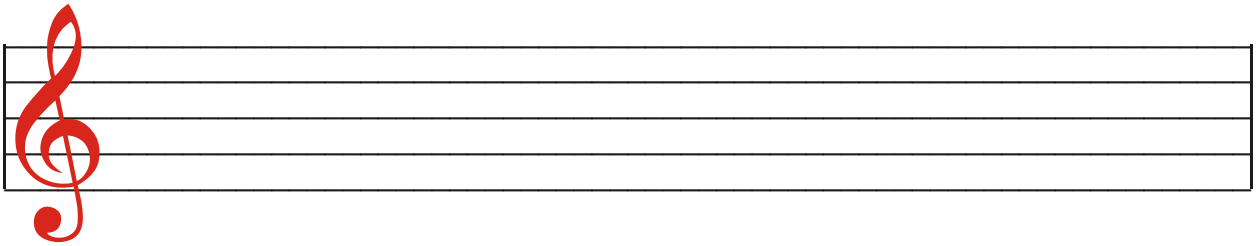

Name: _____ Datum: _____ Kl. ___ Fach: _____

www.kreativerunterricht.de